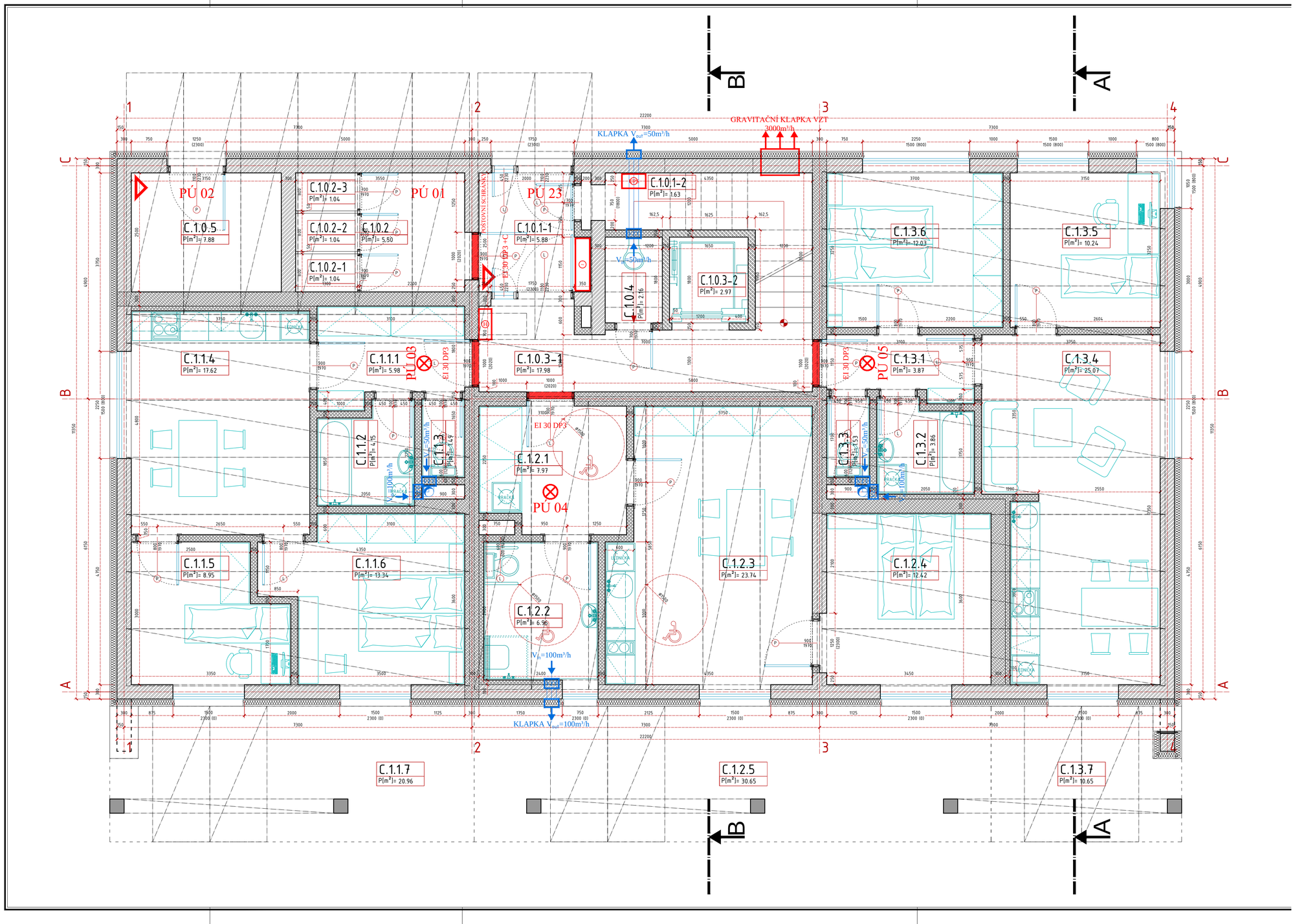

novostavba bytového domu „C“ na Maredově vrchu v Táboře

par.č. 5717/1, 5717/6, 5717/29, 5717/30, k.ú. Tábor

NOVOSTAVBA BD a PŘÍSTAVBA POCHOZÍCH ZPEVNĚNÝCH PLOCH
NOVOSTAVBA PŘÍPOJEK KANALIZACE, VODOVODU, ELEKTRO a TEPLOVODU

objednatel
Bydlení u řeky, s.r.o.
Ústecká 3050, 390 01 Tábor
IČ 27943399

zástupce objednatele
Roman Lhota
Ústecká 483, 390 01 Tábor
+420 602 587 533 lhota.roman@email.cz

hlavní projektant
Ing.arch. Stanislav Kotrčka
Poříční 234, 390 01 Tábor
+420 606 063 013 stan.kotrcka@seznam.cz

stupeň dokumentace: DPS — dokumentace k provedení stavby — datum 2019-06-06

označení části: D.1.1.b) výkresová část dle přílohy č.13 vyhlášky č.499/2006Sb. — číslo paré

obsah výkresu: PŮDORYS SO-01 ... 1NP — STAVEBNÍ ŘEŠENÍ — měřítko 1/50 — výkres 01

Ex xx DPx — POŽÁRNÍ DVEŘE
Ex xx DPx + C SE SAMOZAVÍRAČEM — POŽÁRNÍ DVEŘE
POŽÁRNÍ HASÍCÍ PŘÍSTROJ S HASEBNÍ SCHOPNOSTÍ 21A
AUTONOMNÍ POŽÁRNÍ HLÁSIČ
VNITŘNÍ HYDRANT
ELEKTRICKÉ ZAŘÍZENÍ (DOMOVNÍ ROZVADĚČ)
POŽÁRNÍ VZDUCHOTECHNICKÉ ZAŘÍZENÍ (PŘETLAKOVÝ AXIÁLNÍ VENTILÁTOR)
VZDUCHOTECHNICKÉ ZAŘÍZENÍ (PODTLAKOVÝ AXIÁLNÍ VENTILÁTOR)

		užitná plocha	podlahová plocha
C.1.0.1-1	ZÁDVEŘÍ	5,88 m²	5,88 m²
C.1.0.1-2	UPS	1,63 m²	1,63 m²
C.1.0.2	SKLEPY	5,50 m²	8,88 m²
C.1.0.2-1	*SKLEPNÍ KOJE*	*1,04 m²*	
C.1.0.2-2	*SKLEPNÍ KOJE*	*1,04 m²*	
C.1.0.2-3	*SKLEPNÍ KOJE*	*1,04 m²*	
C.1.0.3-1	CHODBA, SCHODIŠTĚ	17,98 m²	17,98 m²
C.1.0.3-2	VÝTAH	2,97 m²	2,97 m²
C.1.0.4	ÚKLIDOVÁ KOMORA	2,16 m²	2,16 m²
C.1.0.5	TECHNICKÁ KOMORA	7,88 m²	7,88 m²
společné prostory 1np		**47,12 m²**	**47,38 m²**

		užitná plocha	podlahová plocha
C.1.1.1	PŘEDSÍŇ	5,98 m²	
C.1.1.2	LÁZEŇ	4,15 m²	
C.1.1.3	WC	1,49 m²	
C.1.1.4	OBYTNÁ KUCHYNĚ	17,62 m²	
C.1.1.5	POKOJ	8,95 m²	
C.1.1.6	POKOJ	13,34 m²	
C.1.1 - 3kk		**51,53 m²**	**54,86 m²**
C.1.1.7	*PŘEDZAHRÁDKA*	*20,96 m²*	

		užitná plocha	podlahová plocha
C.1.2.1	PŘEDSÍŇ	7,97 m²	
C.1.2.2	LÁZEŇ	6,96 m²	
C.1.2.3	OBYTNÁ KUCHYNĚ	23,74 m²	
C.1.2.4	POKOJ	12,42 m²	
C.1.2 - 2kk		**51,09 m²**	**53,37 m²**
C.1.2.4	*PŘEDZAHRÁDKA*	*30,65 m²*	

		užitná plocha	podlahová plocha
C.1.3.1	PŘEDSÍŇ	3,87 m²	
C.1.3.2	LÁZEŇ	3,86 m²	
C.1.3.3	WC	1,53 m²	
C.1.3.4	OBYTNÁ KUCHYNĚ	25,07 m²	
C.1.3.5	POKOJ	10,24 m²	
C.1.3.6	POKOJ	12,03 m²	
C.1.3 - 3kk		**56,60 m²**	**60,15 m²**
C.1.3.7	*PŘEDZAHRÁDKA*	*10,65 m²*	

C - celkem	užitná plocha	podlahová plocha
společné prostory	156,86 m²	158,16 m²
obytné prostory	877,88 m²	927,86 m²
celkem	1 034,74 m²	1 086,02 m²
předzahrádky a balkony c	*144,34 m²*	

C - 1np	užitná plocha	podlahová plocha
společné prostory	47,12 m²	47,38 m²
obytné prostory	159,22 m²	168,38 m²
předzahrádky	*62,26 m²*	

POŽADOVANÁ PEVNOST **NOSNÉHO ZDIVA** V TLAKU
$f_k \geq 2,7$ N/mm² (P4-500) dle ČSN EN 1996-1-1
POŽADOVANÁ PEVNOST **DĚLÍCÍHO ZDIVA** V TLAKU
$f_k \geq 1,9$ N/mm² (P2-500) dle ČSN EN 1996-1-1

NOSNÉ ZDIVO (KERAMICKÉ TVÁRNICE tl.300mm)
NOSNÉ AKUSTICKÉ ZDIVO (KERAMICKÉ TVÁRNICE tl.300mm)
NOSNÉ ZDIVO (PLYNOSILIKÁTOVÉ TVÁRNICE tl.150mm)
DĚLÍCÍ ZDIVO (PLYNOSILIKÁTOVÉ TVÁRNICE tl.150mm)
MONOLITICKÝ PROSTÝ BETON (C16/20)
MONOLITICKÝ ŽELEZOBETON (C25/30)
MONOTOVANÝ ŽELEZOBETON (PREFA)
ETICS (např. fasáda tl. 50-140mm, ostění tl. 20-25mm, podlaha 100-120mm)